



CENTRE DE FORMATION ET D'APPRENTISSAGE

MISE EN CONFORMITÉ P.M.R.

Le Moulin du Domaine
35 430 SAINT-JOUAN-des-GUERETS

MAITRE D'OUVRAGE



C.C.I. SAINT-MALO - FOUGÈRE

4, avenue Louis Martin - 35417 SAINT-MALO
Tél. : 02 99 20 63 00 - Fax : 02 99 20 63 02
Email : cbertrand@saintmalofougeres.cci.fr

ARCHITECTE



FIEVET Sophie

17 rue Alphonse Thébault - 35400 Saint-Malo
Tél. : 02 99 40 17 40
Email : sophie.fievet@wanadoo.fr

B.E.T - MAITRISE D'OEUVRE



C-MOI

71, Riniac - 35270 COMBOURG
Tél. : 02 99 80 21 03
Email : bet.cmoi@gmail.com

ÉCONOMISTE - O.P.C



CONCEPT IB

14, rue des Lierres - 35400 SAINT-MALO
Tél. : 06 63 03 00 03
Email : nicolas.mace@concept-ib.fr

N° dossier

Phase

SF310-C

DCE

CARNET DES PLANS TECHNIQUES

Réalisé le :

Ind.

Date

Modifications

N° plan

25 MARS 2014

Echelle :

-

CPT

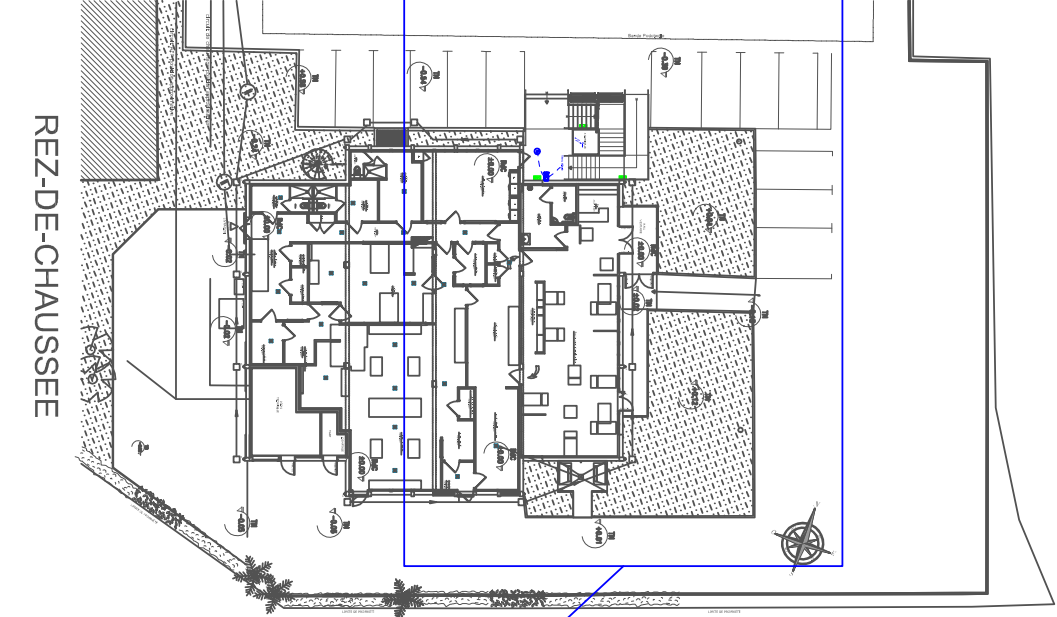

REZ-DE-CHAUSSEE

Zones détaillées

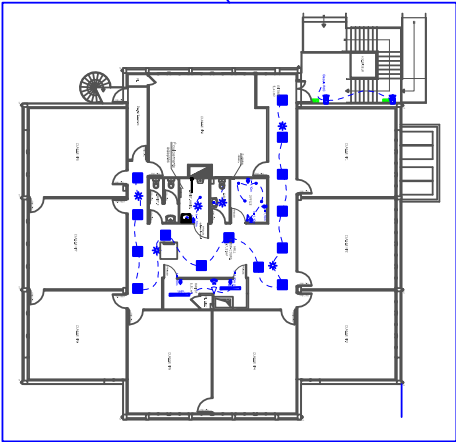

PREMIER ETAGE

BATIMENT A

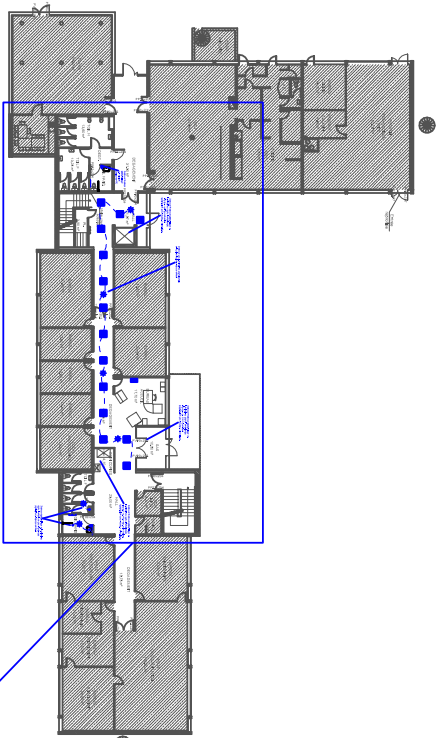

REZ-DE-CHAUSSEE

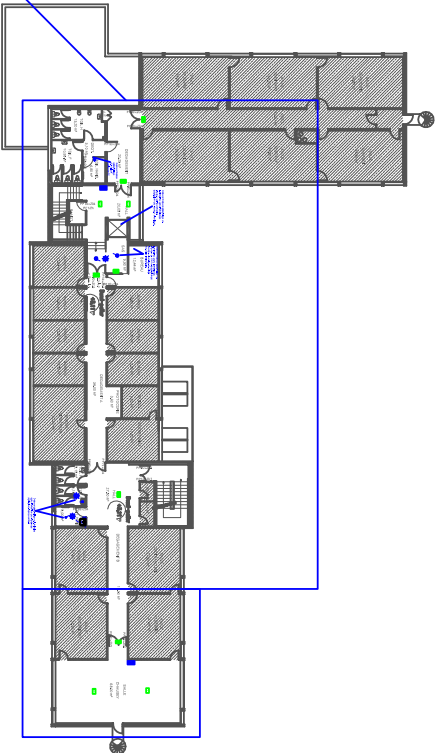

PREMIER ETAGE

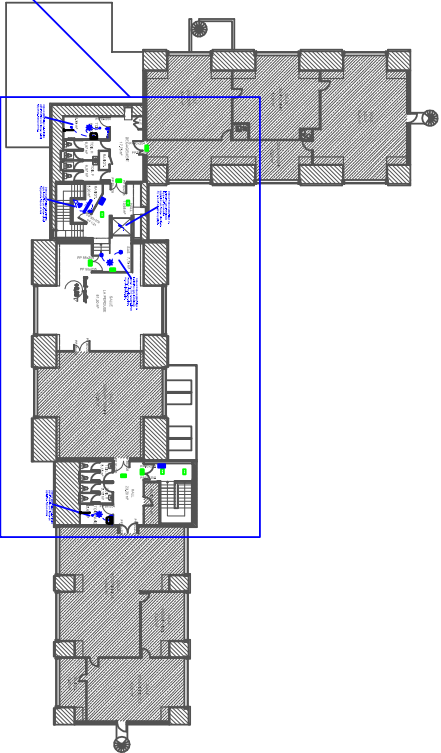

COMBLES

Zones détaillées

Zones détaillées

BATIMENT B

LEGENDE ELECTRICITE	
	Interrupteur simple allumage encastré
	Prise courant 2P + T 16A
	Détecteur de présence 360° encastré en plafond
	Détecteur de présence
	Alimentation spécialisée
	Horloge astronomique
	Type 1: Projecteur 150W
	Type 2: Spot Led 13W
	Type 3: Luminaire étanche saillie 1x54W
	Type 4: Luminaire étanche saillie 1x24W
	Type 5: Downlight encastré 2x28W
	Type 16: Encastré de plafond 3x14W
	Bloc autonome de secours BAES 45lm en saillie, étanche
	Bloc autonome de secours BAES 45lm en saillie
	Bloc autonome de secours BAES/DBR 45lm
	Bloc autonome de sécurité Ambiance 400lm
	Interphone espace d'antenne sécurisé

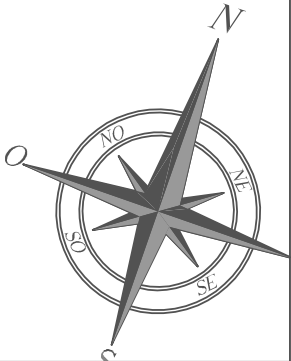

Bande Podotactile

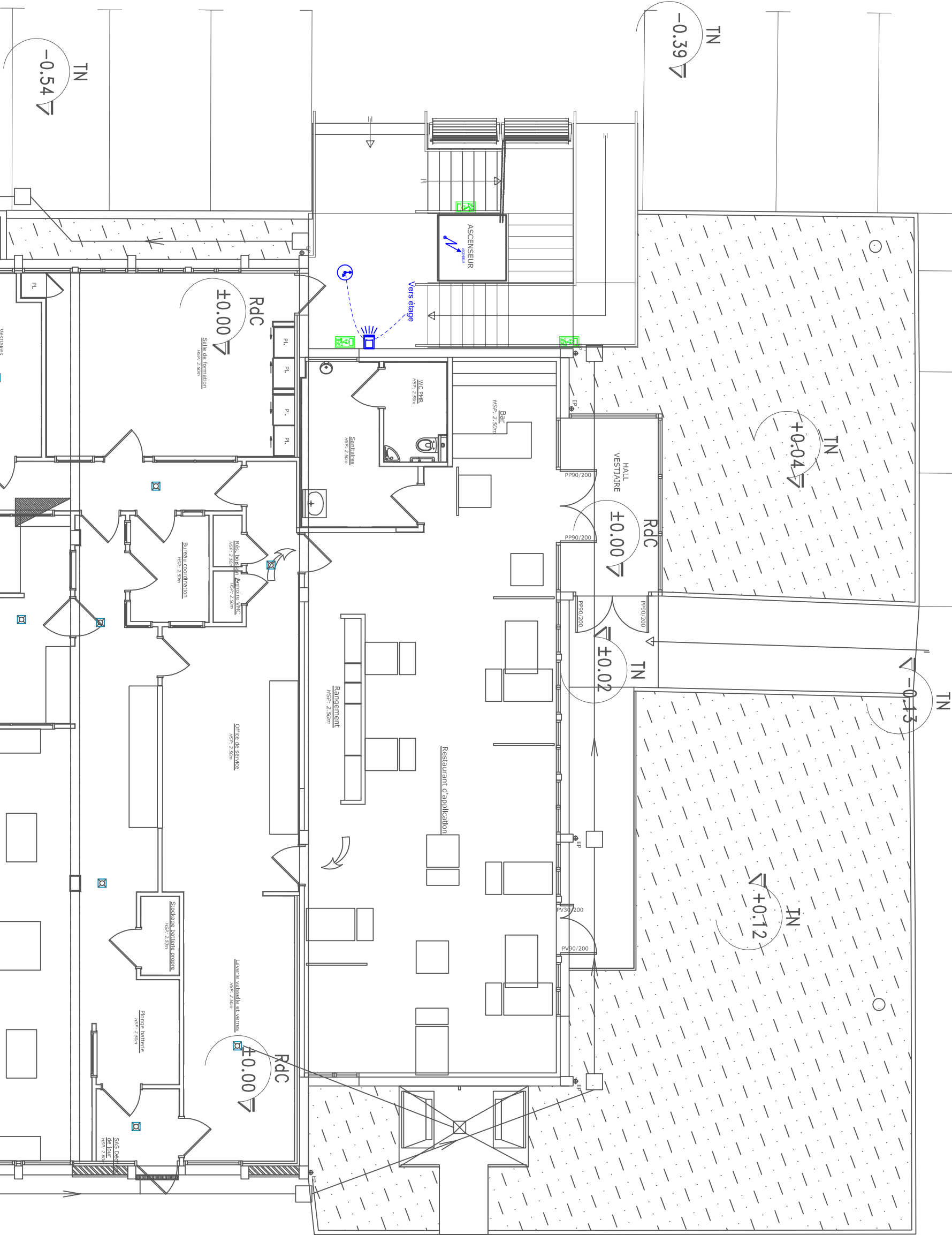

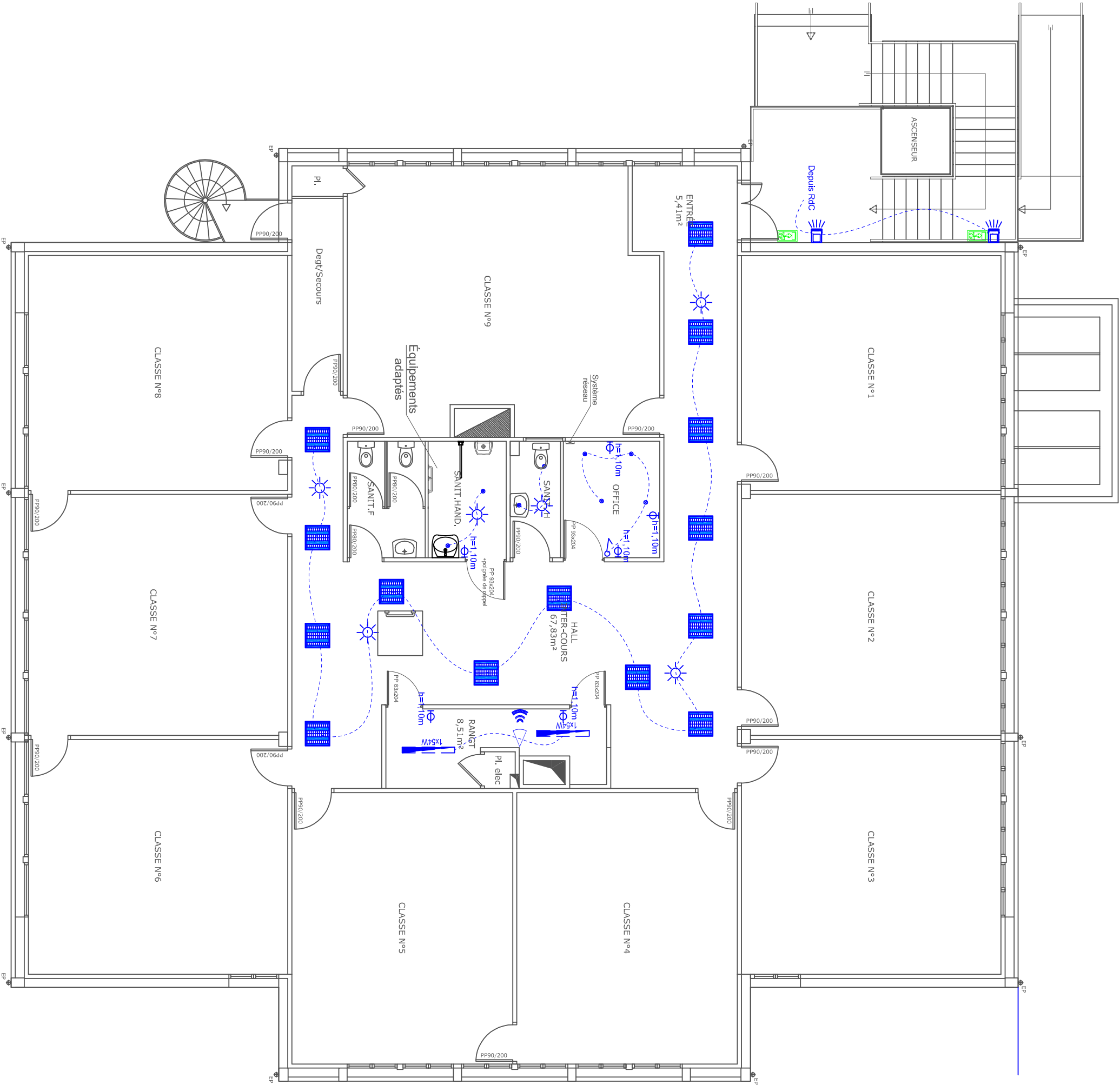

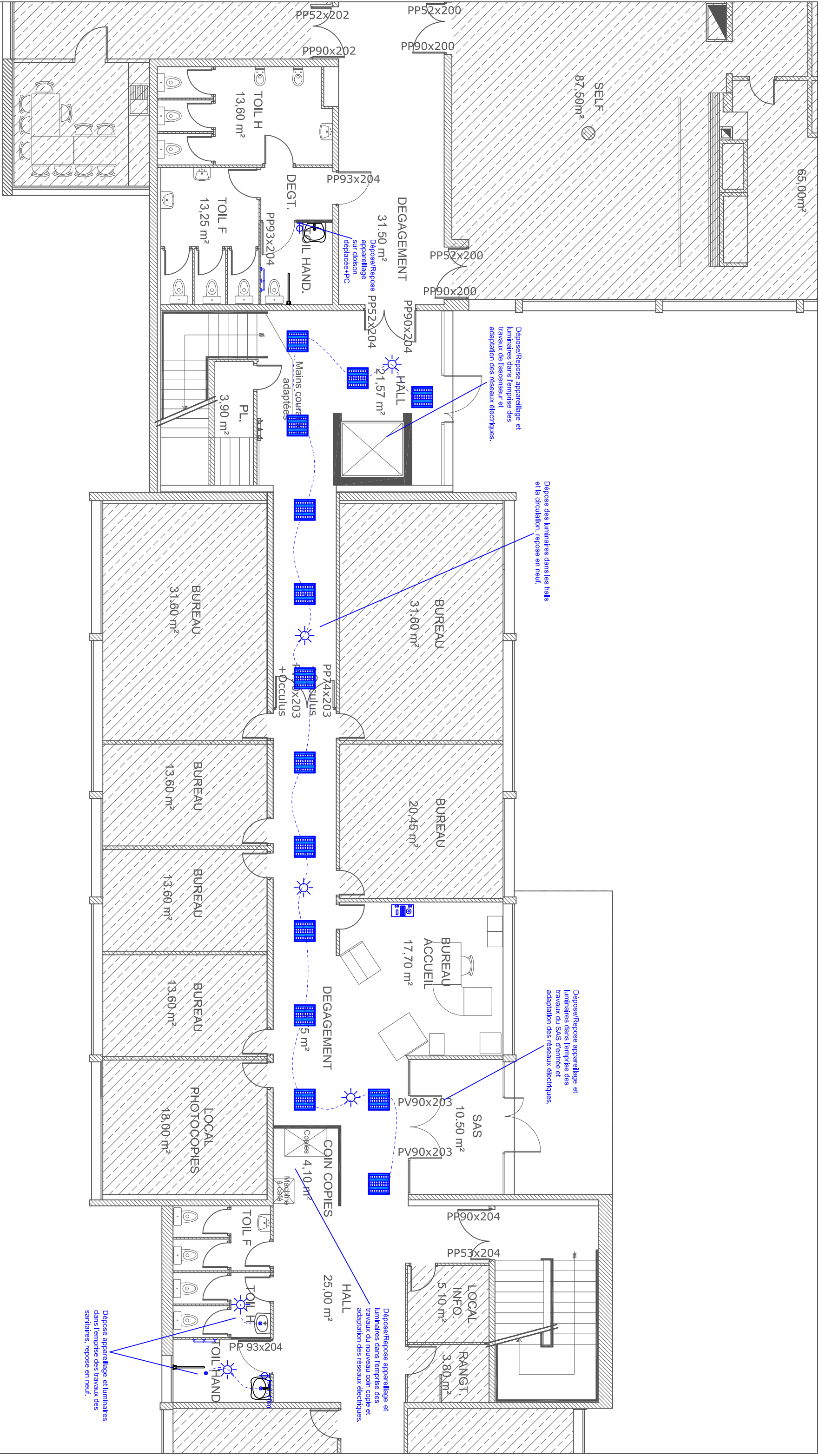

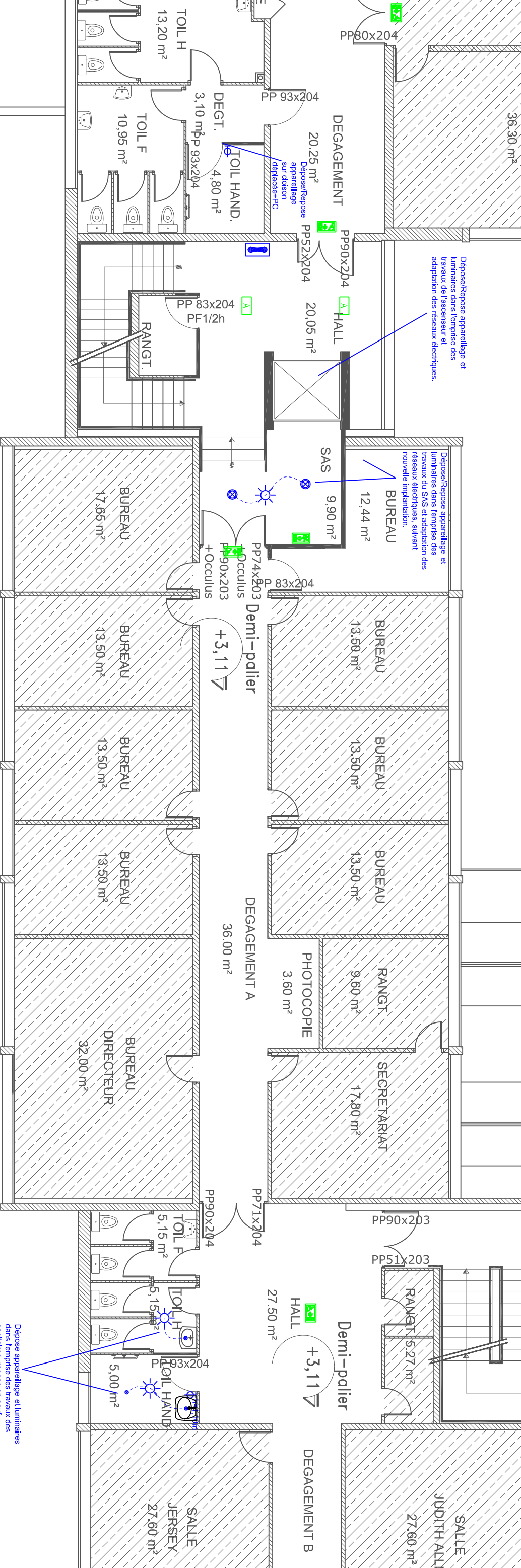
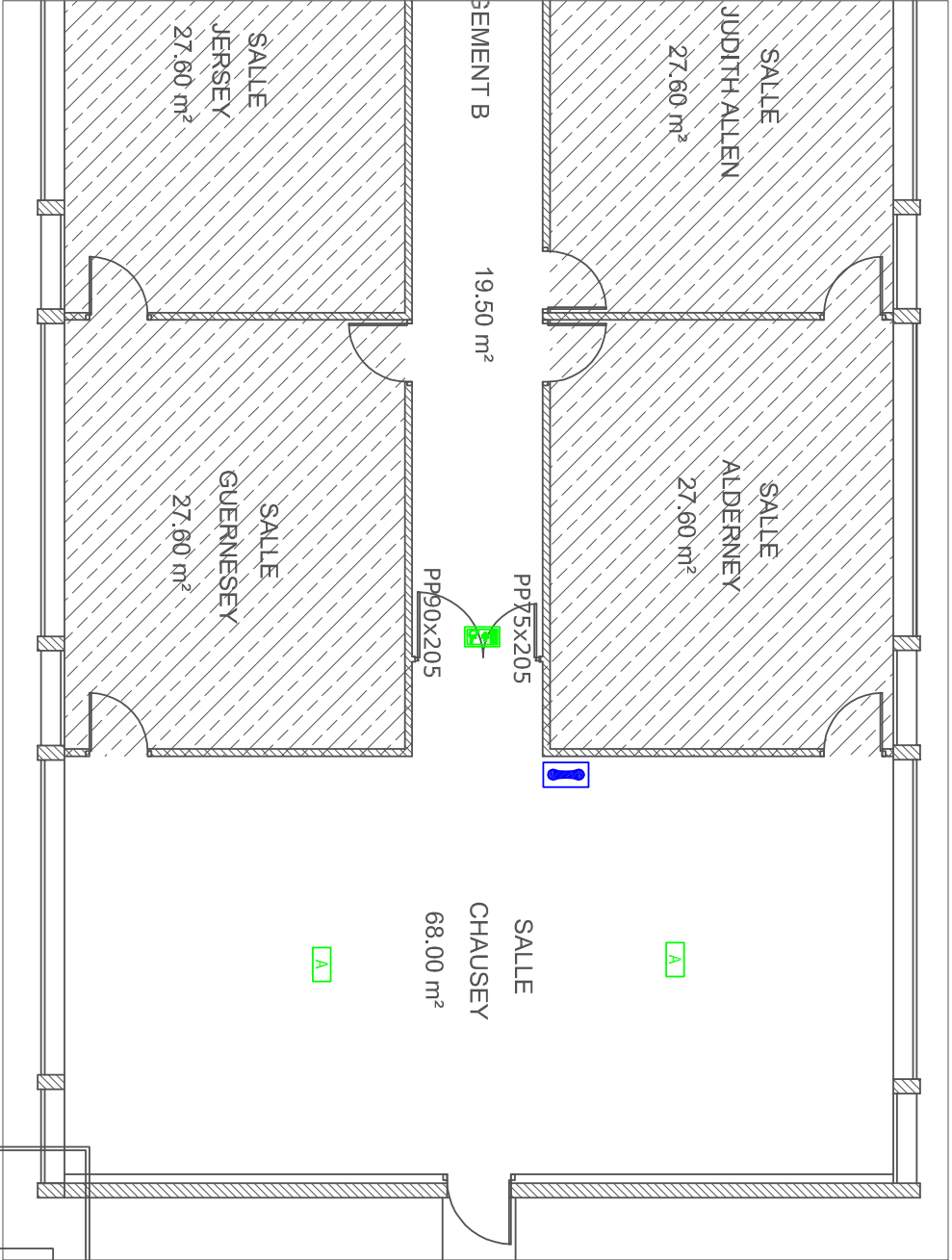

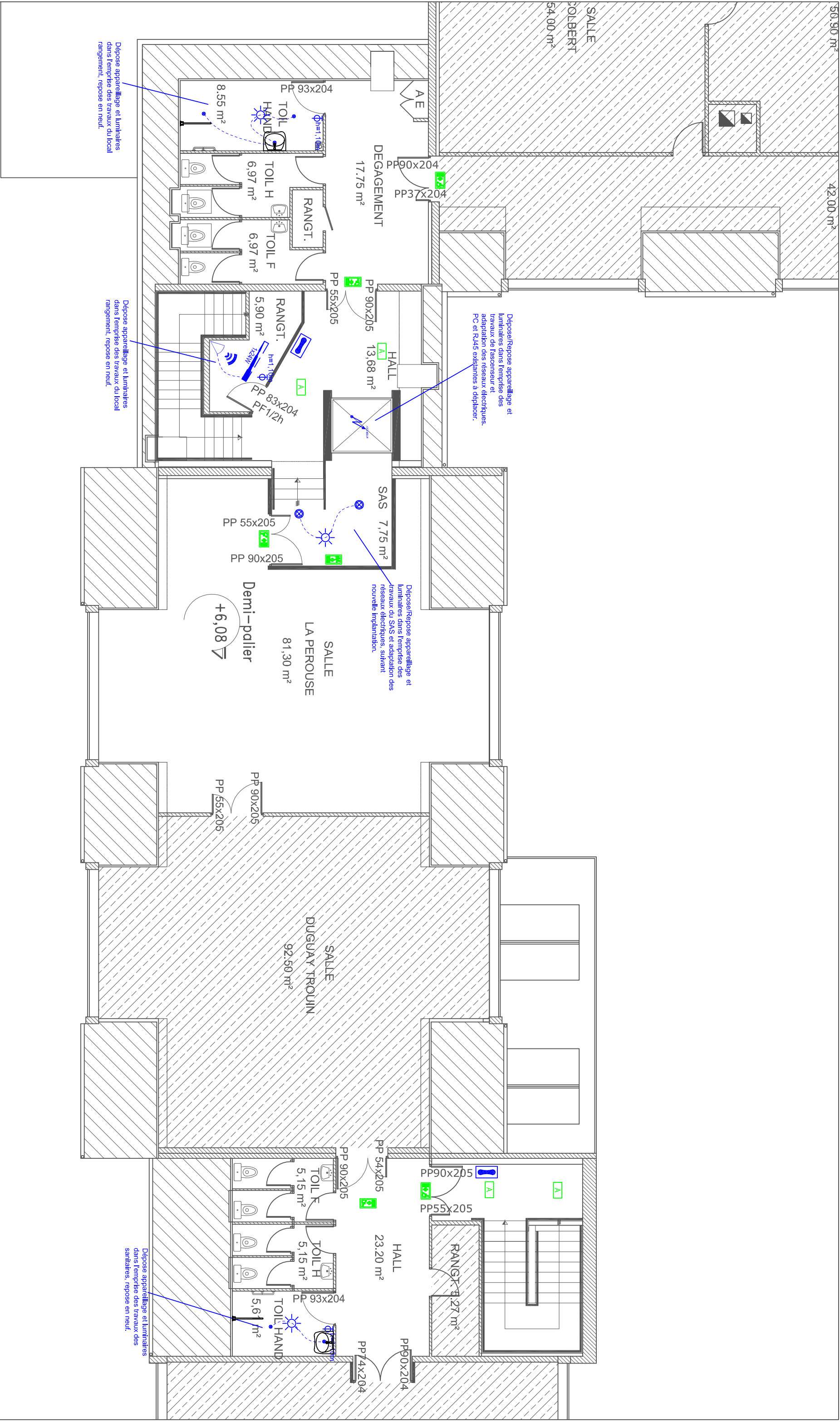

BATIMENT A

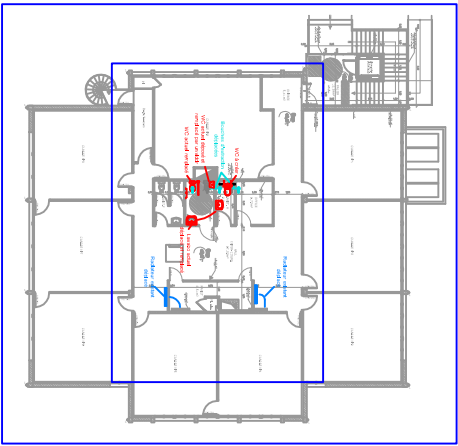
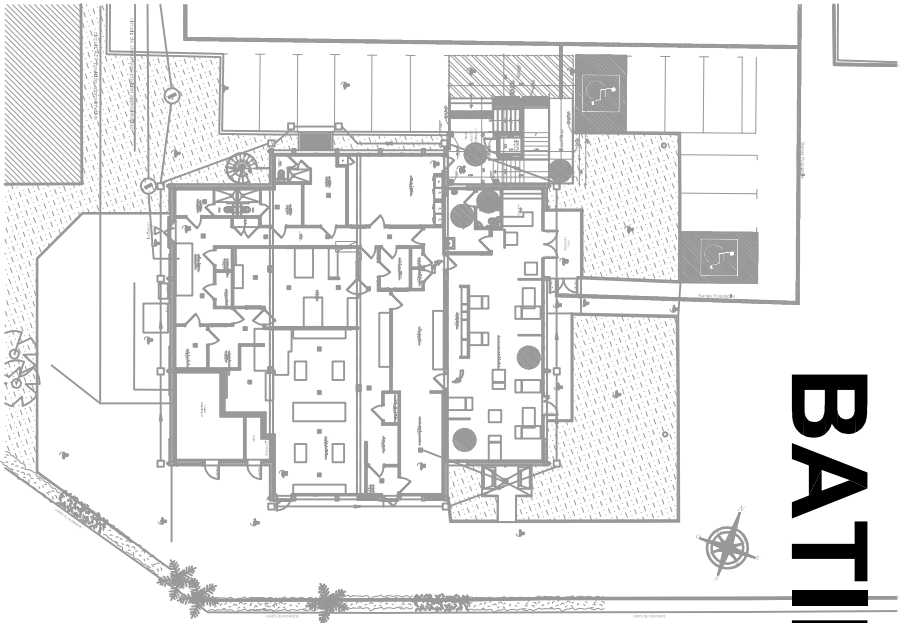

PLANS DE DETAILS

REZ-DE-CHAUSSEE

ETAGE

BATIMENT B

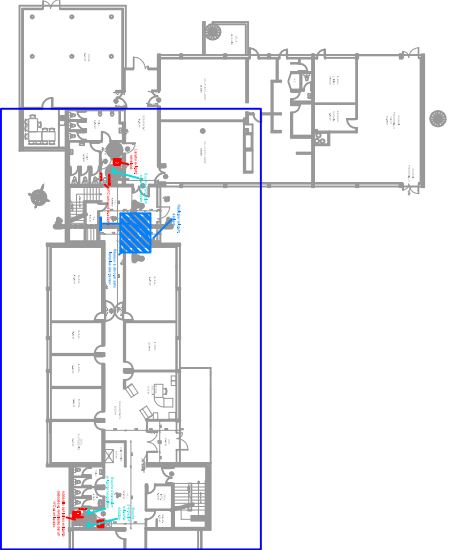

REZ-DE-CHAUSSEE

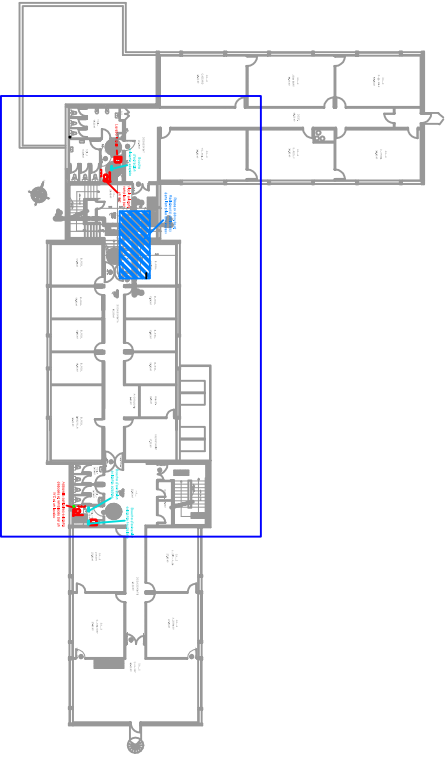

ETAGE

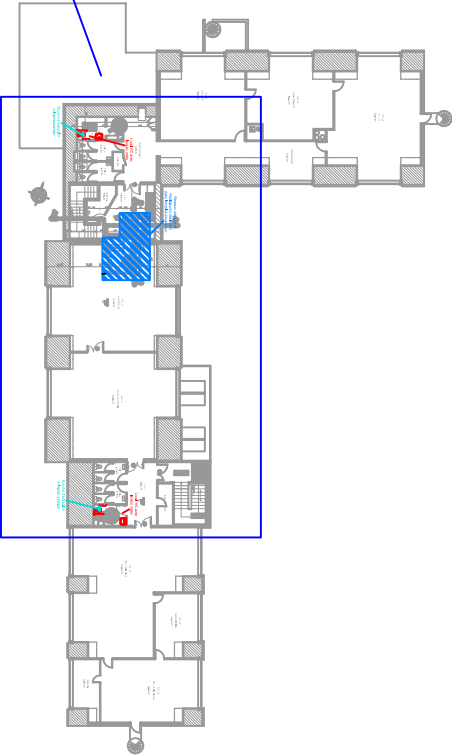

COMBLES

PLANS DE DETAILS

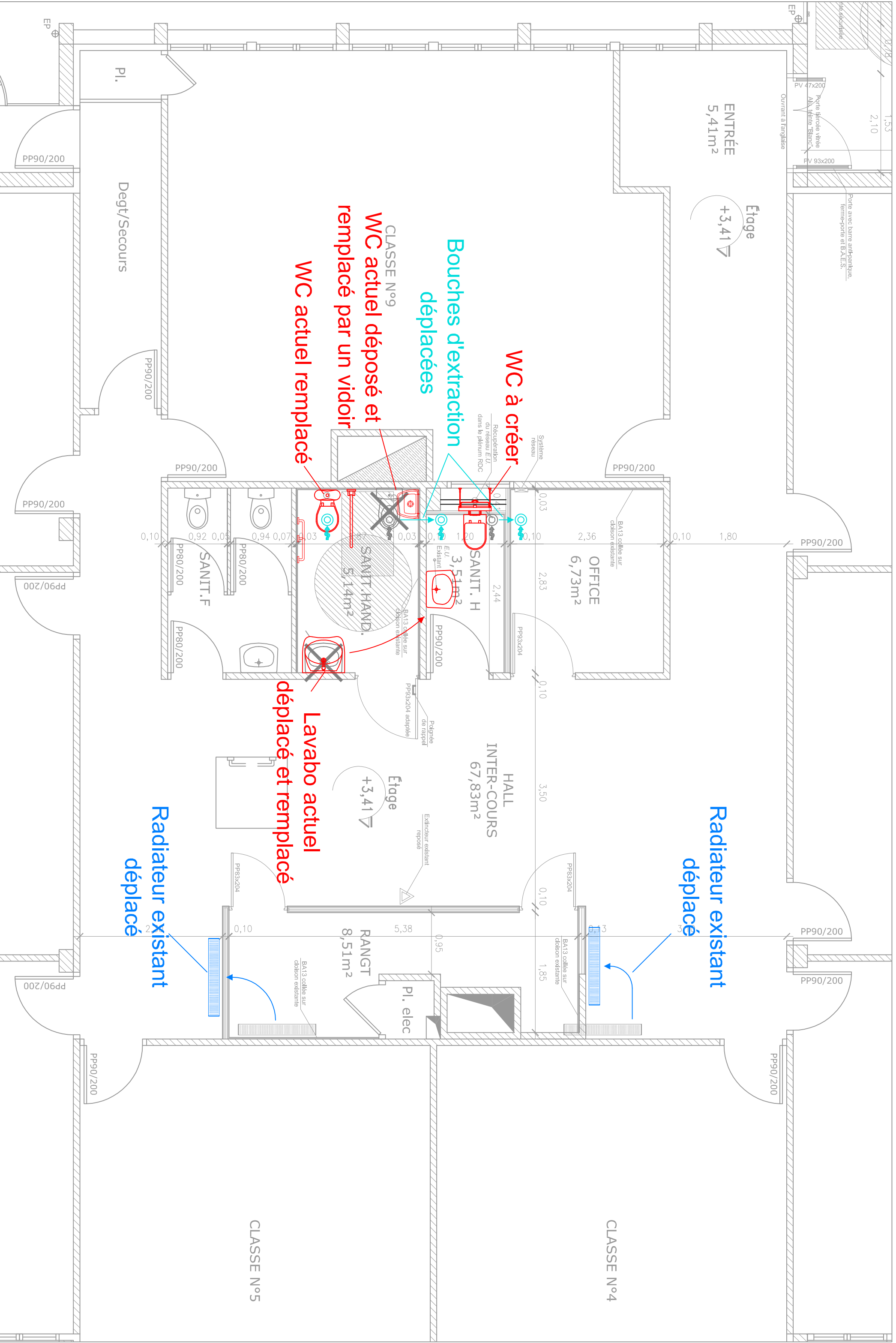



Bureau d'études C-MOI
71, Riniac
35270 COMBOURG
09 80 21 03 - bet.cmoi@gmail.com

CCI SAINT-MALO FOUGERES
CENTRE DE FORMATION ST JOUAN

PLAN REZ-DE-CHAUSSEE BATIMENT B
LOT PLOMBERIE - CHAUFFAGE - VMC

25 Mars 2014 **DCE**

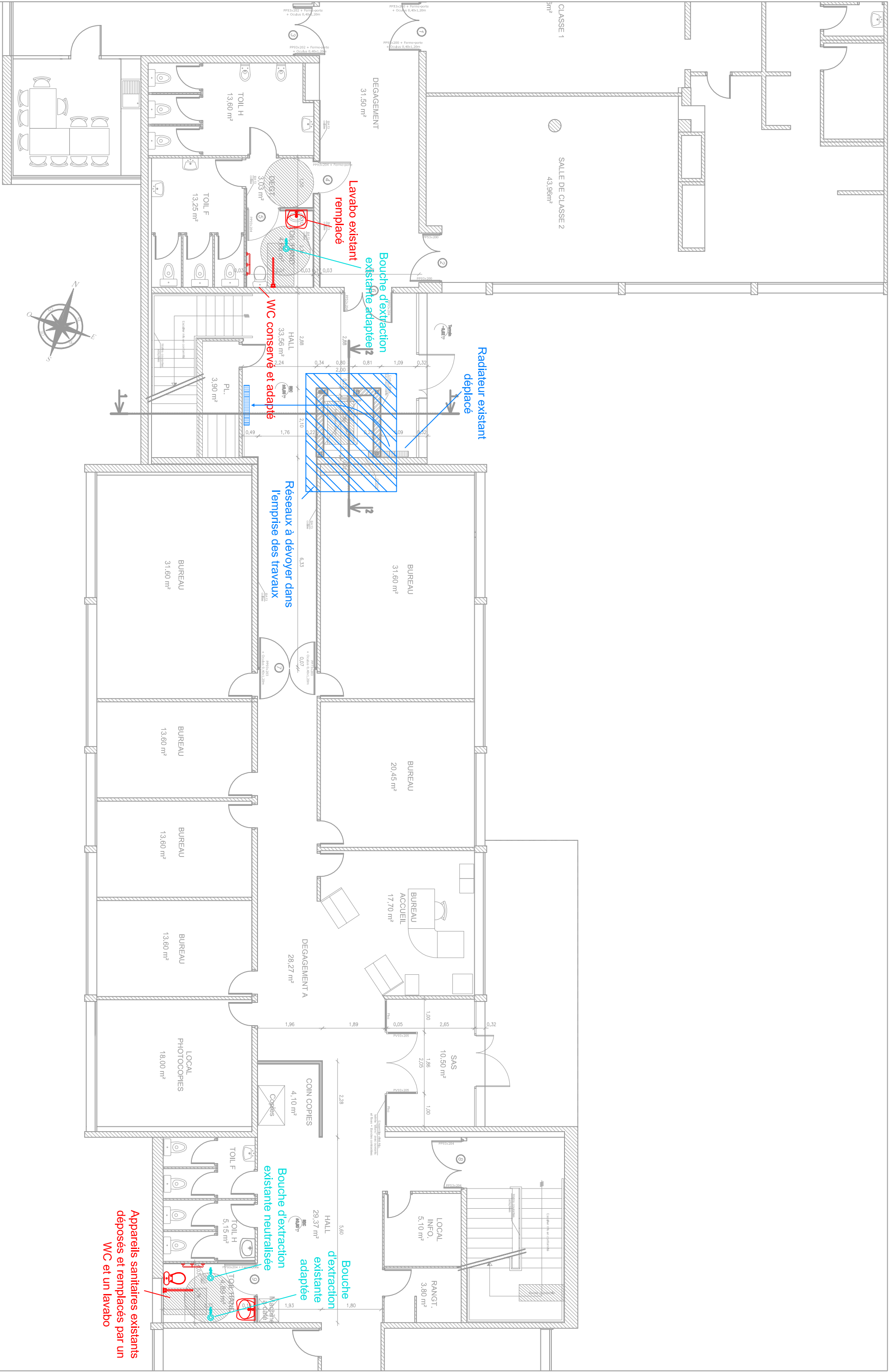

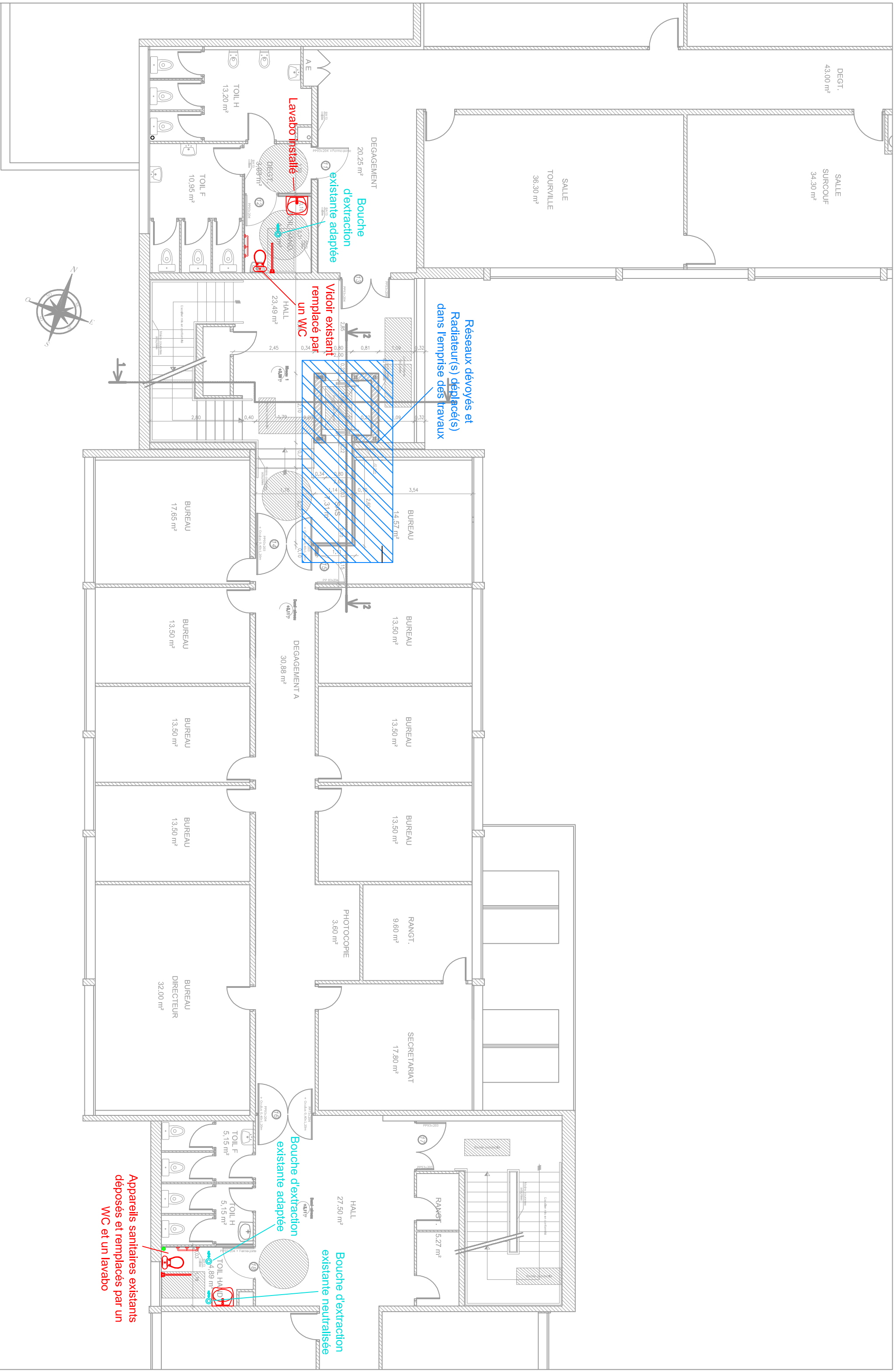

Réseaux dévoyés et Radiateur(s) déplacé(s) dans l'emprise des travaux

Local WC avec lavabo créés

Bouche d'extraction existante adaptée

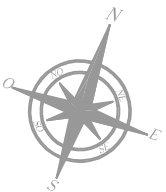
Demi-rhous
+6.08 V

SALE
DUGUAY TROUIN
92.50 m²

Local WC avec lavabo créés

Bouche d'extraction
existante adaptée

